

RenaFace®

- **неинвазивное лечение лица**
- **23% подъем**
- **30% увеличение тона мышц**

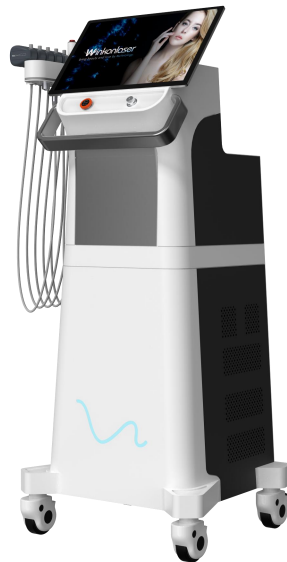

EF20

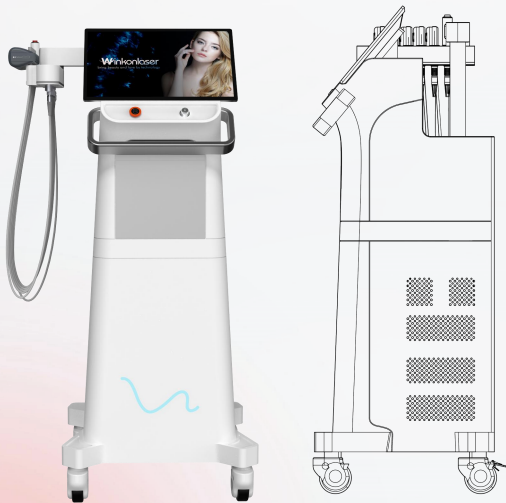

Что такое RenaFace®?

Renaface — это неинвазивное устройство для лечения лица, которое одновременно обрабатывает кожу лица и мышцы с использованием комбинации синхронизированных энергий RF и EMS. Он восстанавливает и разглаживает кожу, увеличивает волокна коллагена и эластина, а также избирательно сокращает мышцы лица для повышения и восстановления тканей лица. Renaface — это устройство громкой связи, которое не требует предварительной или последующей подготовки, что делает его простой и простой процедурой без простоя или восстановления.

— меньше морщин больше подъема

мачи не ацивинтаги



неинвазивное лечение лица

без иглы/неинвазивный/нехирургический



Последние обновления

увеличение лечения шеи и плеча/4 языка для переключения между/системой аренды.



Предохранительная ручка:

для немедленного прекращения лечения, обеспечивая безопасность и душевное спокойствие клиентов во время лечения.



каждая область ручной части может контролироваться отдельно

Можно вставить до 5 вилок одновременно, независимо от области, и машина автоматически идентифицирует область обработки.



7 Патч:

1



4

6



подбородок *1

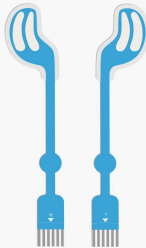

мешки для глаз * 2

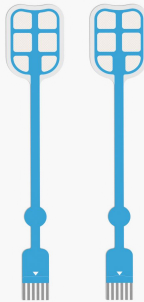

щеки * 2



лоб * 1



шея * 1

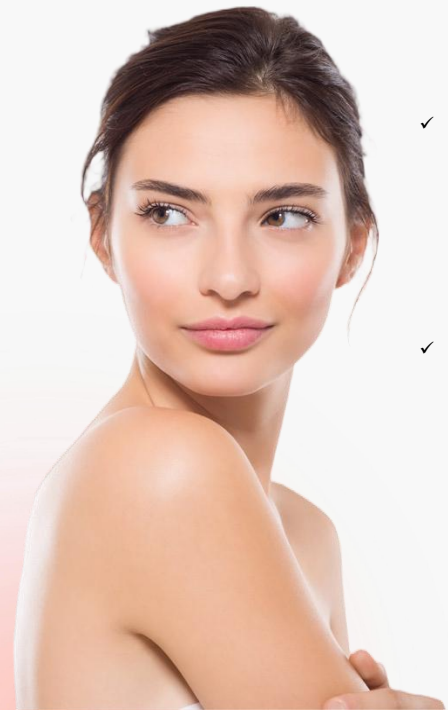

- ✓ **перделка®** синхронизирует радиочастотное нагревание, способствуя выработке коллагеновых и эластиновых волокон, улучшая текстуру и твердость кожи.
- ✓ **HIFESTM** специально нацелен на мышцы лица и укрепляет мышцы лица, обеспечивая эффект подъема и восстанавливая поддержку черт лица.



Lesswrinkles больше подъема

укрепление каркаса лица и повышение черт лица

шея и плечоCare (новые обновления!)

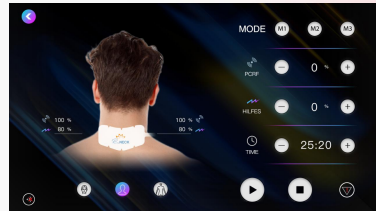
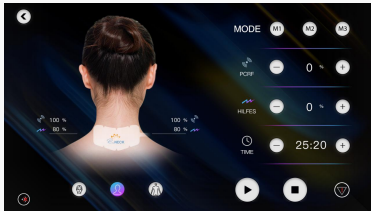

- ✓ **способствует:** шейные и низкоразрезанные области используют технологию rf и ems для стимулирования производства коллагена и эластичных волокон, тем самым улучшая твердость и эластичность кожи.
- ✓ **улучшает кровообращение:** помогает улучшить кровообращение и облегчает дискомфорт и усталость в области плеча и шеи.
- ✓ **Укрепление :** создает элегантную шею и более четкую квадратную линию плеча.

персонал ваш опыт работы

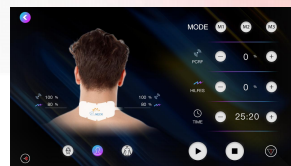
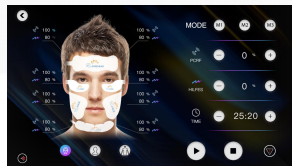
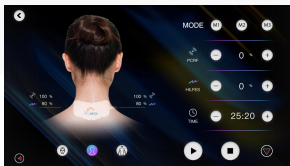
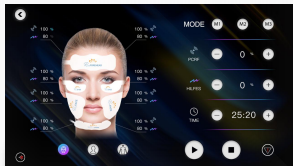

- ✓ **всего 7 областей:** нацелены на конкретные области лечения, оптимизируя результаты в соответствии с индивидуальными потребностями.
- ✓ **HILFES & радиочастота:** точно настраивает уровни энергии, чтобы соответствовать комфорту клиента и желаемому результату.
- ✓ **Функция обратного отсчета :** обеспечивает автоматическое прекращение лечения при достижении заданного времени для безопасности и удобства.
- ✓ **Гибкий режим работы:**
 - обычный режим:** идеально подходит для стандартных сеансов лечения.
 - сильный режим:** ускоряет результаты для получения более скульптурных черт лица.
 - мягкий режим:** идеально подходит для клиентов с чувствительностью к лечению EMS.

Customer feedbacks



Прежде чем



После этого



Прежде чем



После этого



Прежде чем



После этого



Прежде чем

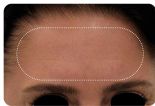

После этого



Прежде чем



После этого



Прежде чем



После этого

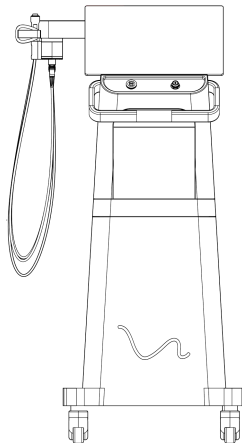



Спецификация	подробности
серия продуктов	Ренафас
Номер модели	EF20
вход питания	АС 100-240 В, максимальная мощность 150 Вт
выходные каналы	5 каналов
блоки управления	10 групп, способных одновременно в ыводить hilfes PCRF
частота рф	1 МГц на электрод
выходная мощность RF	до 60 Вт на канал
контроль интенсивности РФ	регулируемый от 10% до 100% каждый канал, канал
Режимы работы Hilfes	Режим m1: 1 секунда включения, 1 секунда выкл ючения
	Режим m2: 1,5 секунды включения, 1,5 секунды выкл ючения
	Режим m3: 0,5 секунды включения, 0,5 секунды выкл ючения
контроль интенсивности Хилфеса	регулируемый от 5% до 100% на г руппу электродов
вес брутто	62 кг
размеры	65 x 60 x 130 см

parameter